Comune di Capaci

PIANO COMUNALE
DI PROTEZIONE CIVILE

Tavola 6

Carta della pericolosità idraulica
per fenomeni di esondazione
(ID_6)

Scala 1:10000

Progettista	Il Progettista	Il Sindaco
Arch. Salvatore Diesi Via Rocco Jemma 88 90127 Palermo salvodiesi@libero.it 3924994762	*Arch. Salvatore Diesi*	*Benedetto Salvino*
Consulenti Pian. Angelo Puma Arch. PhD Carmelo Galati Tardanico Arch. Giannantonio Bonelli	**Palermo, 21.06.2012**	**Versione 1.0**

LEGENDA

- P1 Pericolosità bassa
- P2 Pericolosità moderata
- P3 Pericolosità alta
- Sito d'attenzione

- Limite dell'area intermedia
- Limite comunale

Fonti: *Regione Siciliana - Assessorato Territorio e Ambiente, Piano Stralcio di Bacino per l'Assetto Idrogeologico (P.A.I.) (Art. 1 D.L. 180/98 convertito con modifiche con la L. 267/98 e ss.mm.ii.) - Area territoriale tra il Bacino Idrografico del Fiume Oreto (039) e Punta Raisi (040) - anno 2006*

0 100 200 300 500 1000 m
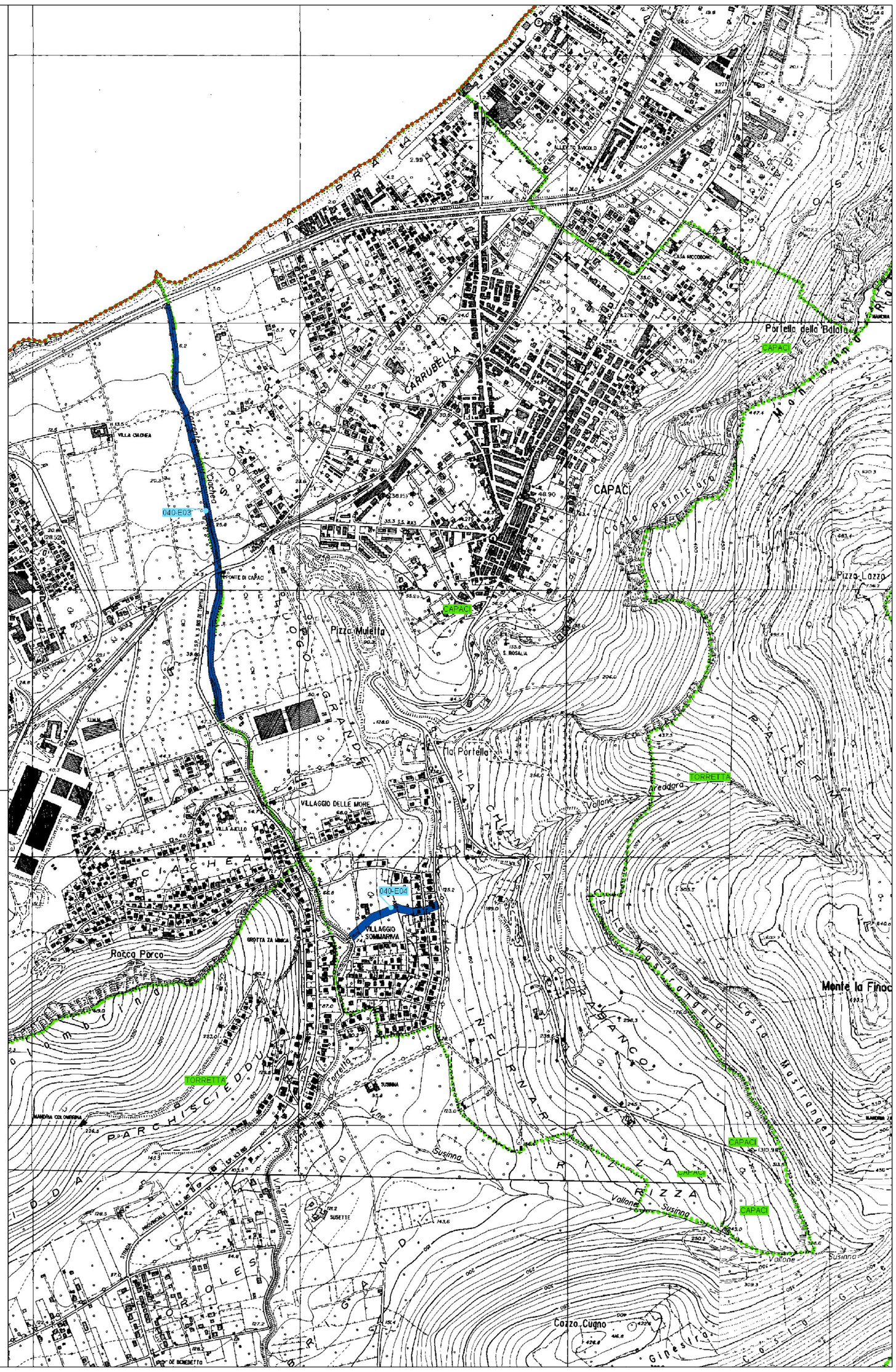
1:10000