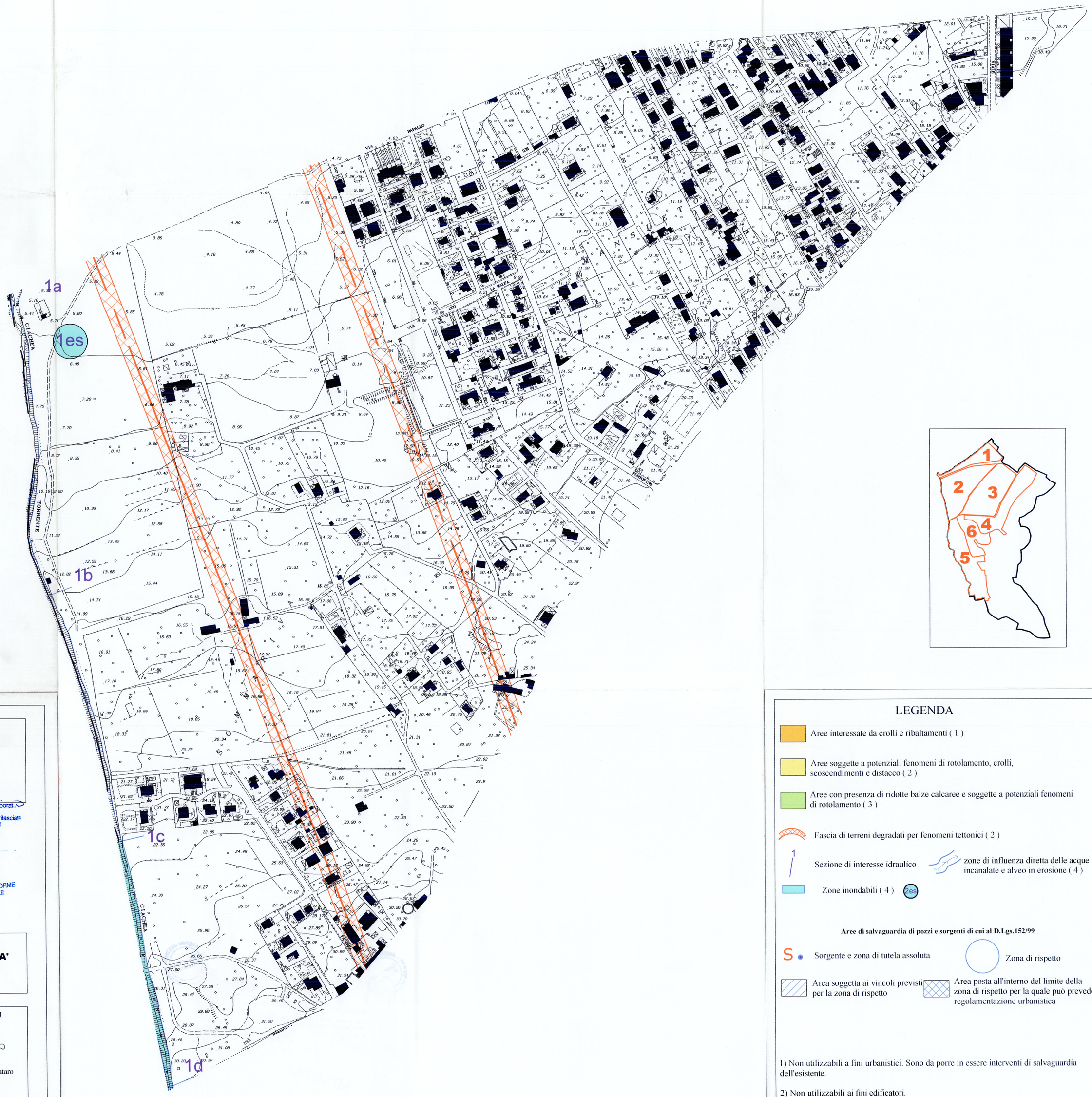

COMUNE DI GRAVINA
PROVINCIA REGIONALE DI PALERMO

REGIONE SICILIANA
ASSESSORATO LAVORI PUBBLICI
Ufficio del Genio Civile di Palermo
Relazioni con il Pubblico
Copia dell'Elaborato
agli atti dell'Ufficio composto da n. ..... fogli ..... elaborati
compreso il presente
Richiesta prot. n. 109507 del 27/11/2019 rilasciata
ai sensi dell'Art. 28 della L.R. 10/91 e s.m. ed i
Palermo, li .....
187649 25 SET. 2019

PIANO REGOLATORE GENERALE
Studio geologico

PER COPIA CONFORME ALL'ORIGINALE

IL DIRIGENTE U.O.3
Arch. Oreste La Fauci

TAV. B.4.2	CARTA DELLA PERICOLOSITA' GEOLOGICA
SCALA 1 : 2.000	

IL SINDACO	I CONSULENTI GEOLOGI
Allegato alla delibera Commissariale n. 4 del 31/10/19 IL SEGRETARIO GENERALE Il Segretario Generale Dott. Ricupati Cristofaro VISTO: IL COMMISSARIO AD ACTA Arch. Donatello Messina	Dott. Gaspare Ingrao Dott.ssa Santina Sambataro

DATA	AGGIORNAMENTO
NOV. 2006	

LEGENDA

- Aree interessate da crolli e ribaltamenti (1)
- Aree soggette a potenziali fenomeni di rotolamento, crolli, scoscendimenti e distacco (2)
- Aree con presenza di ridotte balze calcaree e soggette a potenziali fenomeni di rotolamento (3)
- Fascia di terreni degradati per fenomeni tettonici (2)
- Sezione di interesse idraulico
- zone di influenza diretta delle acque incanalate e alveo in erosione (4)
- Zone inondabili (4) 2es

Aree di salvaguardia di pozzi e sorgenti di cui al D.Lgs.152/99

- S Sorgente e zona di tutela assoluta
- Zona di rispetto
- Area soggetta ai vincoli previsti per la zona di rispetto
- Area posta all'interno del limite della zona di rispetto per la quale può prevedersi regolamentazione urbanistica

1) Non utilizzabili a fini urbanistici. Sono da porre in essere interventi di salvaguardia dell'esistente.

2) Non utilizzabili ai fini edificatori.

3) Urbanisticamente utilizzabili a condizione di verifiche geognostiche e geotecniche e opere di sistemazione.

4) Non utilizzabili a fini urbanistici. Sono da porre in essere interventi di regimazione idraulica